INVESTIGAN A JONTAY PORTER POR APUESTAS EN LA NBA >8

adrenalina@gimm.com.mx
@Adrenalina
EXCELSIOR
VIERNES 29 DE MARZO
DE 2024

ADRENALINA

TRIUNFA YANKEES

UN COMIENZO ESPECTACULAR

El dominicano Juan Soto debutó en plan grande con Nueva York al empujar una carrera y poner out a un corredor en la registradora > 4-5

Foto: AFP

Caliente
caliente.mx
CASA DE APUESTAS OFICIAL
LIGA BBVA C24

HORARIO	PARTIDOS 29 DE MARZO			LOCAL	EMPATE	VISITANTE
19:00	PUEBLA	VS	TIGRES	+320	+290	-130
20:00	AMÉRICA	VS	ATL. SAN LUIS	-275	+400	+700
21:00	MAZATLÁN	VS	TIJUANA	+120	+255	+210

ESTOS MOMIOS, FECHAS Y HORARIOS PUEDEN CAMBIAR EN CUALQUIER MOMENTO. CONSÚLTALOS ANTES DE METER TU APUESTA.

Si apuestas $1,000 a este parlay cobrarías: $5,307

Recibe de regalo* $1,000 SIN DEPÓSITO

SPORTS
BAJA LA APP EN caliente.mx
App Store

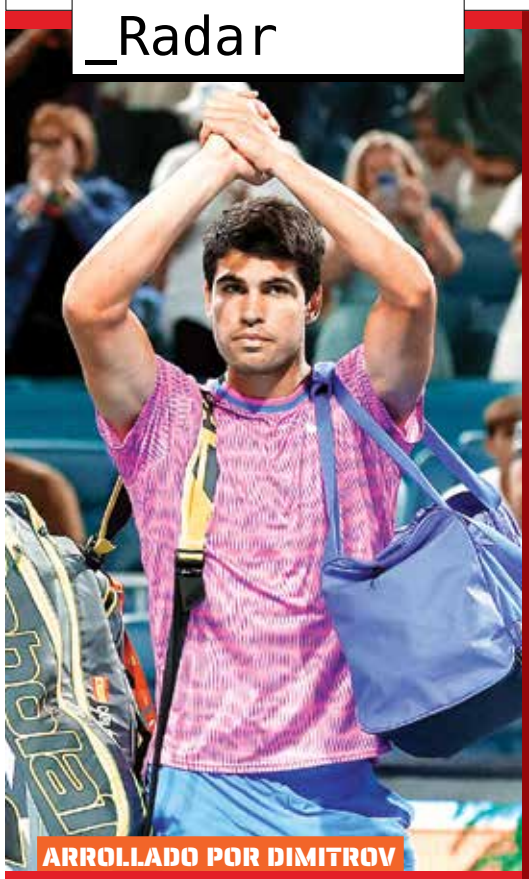

ARROLLADO POR DIMITROV

ALCARAZ SE ESTRELLA

El tenista español Carlos Alcaraz, primer sembrado del Abierto de Miami, cayó eliminado ayer a manos del búlgaro Grigor Dimitrov en los cuartos de final de este torneo Masters 1000. Alcaraz, número dos del ránking, no encontró respuestas ante la exhibición de juego de Dimitrov (12°), que se llevó el triunfo por un rotundo 6-2 y 6-4. El español, que este mes alzó su quinto título Masters 1000 en Indian Wells, vio rota su racha de nueve victorias seguidas.

— De la Redacción

NOVAK DJOKOVIC

No le urge un nuevo coach

El número uno del tenis mundial, Novak Djokovic, que el miércoles anunció el final de su colaboración con el entrenador y exjugador Goran Ivanisevic, declaró ayer que no sabe quién será su próximo coach o incluso si tendrá uno. Nole entrenaba con Ivanisevic desde 2018. Lo ayudó a ganar 12 de sus 24 títulos del Grand Slam.

— De la Redacción

Fotos: Reuters y AFP

Foto: Reuters

París será cuidado por militares internacionales

PARÍS.–Varios países, incluyendo Polonia, enviarán militares a Francia para ayudar a reforzar la seguridad durante los Juegos Olímpicos de París 2024 informó ayer el Ministerio de defensa francés en un comunicado.

"Varias naciones extranjeras van a reforzarnos en algunas áreas críticas, como las capacidades de manejo de perros, que son muy necesarias para el cuidado de los Juegos Olímpicos", indicó el Ministerio.

Polonia anunció más temprano que enviará tropas para ayudar a Francia a reforzar la seguridad en los Juegos, sin dar más detalles. Francia, que acogerá los Juegos del 26 de julio al 11 de agosto, elevó su nivel de alerta de seguridad al máximo tras el atentado de la semana pasada en Moscú, que dejó al menos 143 muertos.

— AFP

adrenalina@gimm.com.mx

Rey y dama

Arturo Xicoténcatl

DESPUÉS DE 21. AF1-C4. Del GM cubano Ermes Espinosa Veloz, el GM Gilberto Hernández siguió con 21. ... Txc4 con ciertas perspectivas de ganar en posición compleja de la R-4 del Nacional de Querétaro, el que Martínez Alcantara llegó a 4 puntos.

Carlsen toma desquite, vence a Rapport y es líder

Carlsen, en modo Carlsen, derrota con negras al alemán Vincent Keymer y luego en juego cargado de teoría y estudio toma desquite sobre el rumano Richard Rapport, y accede liderazgo del Chess Classic Grenke con 4 puntos reales de 6 posibles. Rapport sufrió ayer dos descalabros. El exmonarca mundial Ding, Liren, de China, quien poco antes de principiar el certamen expresó singular frase al organizador: "Sólo espero no quedar en último lugar", alcanzó su 6º. empate.

Resultado de la R-5. 1) Daniel Fridman ½ Ding, Liren; 2) Keymer 0-1 Carlsen; 3) Vachier-Lagrave 1-0 Rapport.

Ronda 6: 1) Fridman ½ Keymer; 2) Ding ½ Vachier; 3) Carlsen 1-0 Rapport. **Clasificación:** 1) Carlsen 6; 2. Vachier 3; 3) Rapport 3; 4) Ding 3; 5) Keymer 2 ½; 6) Fridman 2 ½.

Blancas: Magnus Carlsen, Noruega, 2,823. Negras: Richard Rapport, Rumania, 2,708. Benoni moderno A61.R-6, Chess Classic Grenke, 15´+10", Karlsruhe, Alemania, 28–03-2024.

1.d4 Cf6 2.c4 e6 3.Cf3 c5 4.d5 d6 5.Cc3 exd5 6.cxd5 g6 7.h3 Ag7 8.e4 0–0 9.Ae3 Te8 10.Cd2 a6 11.a4 Cxe4 12.Ccxe4 f5 13.Ae2 Las blancas evitan la combinación que daña su estructura, dejan la pieza, evitan ser combinadas y continúan con el desarrollo. Si 13.Cc3 f4 14.Cc4 fxe3 15.Cxe3 Dh4 16.g3 Db4 con ventaja decisiva negra, según Stockfish (–1.43 unidades). **13...fxe4 14.Cc4 a5** Posición idéntica a la que llegaron Rinat Jumabayev (2,617) 0–1 Aleksandar Indjic, en el match Kazajistán vs. Serbia, en la XLIV Olimpiada de Chennai, 07–08-2022-. 15.Af4 Carlsen activa sus piezas y las orienta hacia la debilidad de la casilla d7; ambos ejércitos presentan peones atrasados y débiles en los escaques b2 y b7. En teoría e4 es también relativamente débil. **15...Af8** Todas las piezas negras aparecen en la octava y el rey carece de una coraza fuerte. Carlsen juega con el fino estilo posicional del uralés Anatoly Kárporv. 16.Ta3! la segunda actriz lista a dirigirse por la tercera fila a flanco de rey. **16...Ca6** En busca de la cabeza de playa b4. **17.0–0 Cb4 18.Dd2 b6 19.Tg3 Ta7 20.h4 Tf7 21.Ag5 Ae7** Otra opción podría ser: 21...Dc7 22.h5 Af5 23.Te1 Ag7 24.Af4 Td8= o bien Tf6 con valoración de engine en equilibrio. **22.Axe7 Dxe7 23.h5 Af5 24.Ag4 Axg4 25.Txg4?** Qué complejo es el ajedrez. Hay que defender g6. La teoría afirma que a los peones hay que defenderlos o atacarlos por la espalda. En esta posición era mejor apoyar g con Tf6. Desde esta casilla fortalecería d6 que está presionado por el caballo. **25...Tg7? 26.Te1+- gxh5 27.Tgxe4 Dxe4 28.Txe4 Txe4 29.Cxd6** Como sea, en escena está un peón libre en d5 **29...Te5?** Preferible: [29...Teg4 30.g3 T7g5 31.De3 Cxd5 32.De6+ Rg7 33.Df7+ Rh6 34.Df8+ Rg6 35.Df7+ Rh6 36.Rf1+-] **30.f4 Txd5 31.De2 h6** [31...Txd6? 32.De8++] **32.De6+** Las negras abandonan. **1–0**. Si Rh7 33.Cf5 Tgd7 34.Ce7 con amenaza de mate en las casillas blancas. 34...Td1+ 35.Rh2 Txe7 36.Dxe7+ Rg6 37.De6+ Rg7 38.f5+- .

Nacional Abierto de México. Los grandes maestros mexicanos José Eduardo Martínez Alcántara (2,603) y Gilberto Hernández Guerrero, con los dos primeros puestos en la siembra, encabezan la clasificación general junto con otros tres GMs y un MI, tras la tercera ronda del Campeonato Nacional Abierto que se desarrolla en Querétaro, a nueve a rondas. Anoche Martínez Alcántara sumó su cuarta victoria al imponerse al cubano Elier Miranda Mesa (2,472) mientras que Gilberto, con negras, en una Siciliana Paulsen, hacía un vistoso sacrificio al GM Ermes Espinosa Veloz Txc4! y estaba a punto de lograr su cuarto triunfo en fila. Ayer, hoy y mañana el certamen, organizado por Fenamac, presenta rondas dobles, elevando la exigencia resistencial física y mental.

Clasificación a la Ronda 3: 1) Eduardo Martínez Alcántara, México, 3; 2) Gilberto Hernández, San Luis Potosí, 3; 3) Juan Carlos Obregón, Yucatán, 3; 4) Ermes Espinosa Veloz, Cuba, 3; 5) Elier Miranda, Cuba, 3; 6) MI Oscar Sánchez, Yucatán, 3; 7) Dylan Berdayes, Cuba, 2 ½; 8) JC González Zamora, Yucatán, 2 ½; 9) Luis Torres Rosas, Sonora, 2 ½; 10) Luis Ibarra, Yucatán, 2 ½. 11) Pablo Adib Iapie Amione, Cd. de México, 2 ½; 12) Omar Almeida Quintana, Cuba, 2 ½.

Blancas: GM Ermes Espinosa Veloz, Cuba, 2,484. Negras: GM Gilberto Hernández, México, 2,507. Defensa Siciliana, V. Paulsen, B48. R-4, Campeonato Nacional Abierto de México, Querétraro, 28–03-2024.

1.e4 c5 2.Cf3 e6 3.d4 cxd4 4.Cxd4 Cc6 5.Cc3 Dc7 6.Ae3 a6 7.g4 b5 8.Cxc6 Dxc6 9.Dd2 Ab7 10.0–0–0 Cf6 11.f3 b4 12.Ce2 d5 13.g5 Cd7 14.Cd4 Da4 15.Rb1 e5 16.exd5 exd4 17.Dxd4 Ad6 18.Dxg7 Ae5 19.Dh6 Tc8 20.b3 Da5 21.Ac4? Txc4! 22. The1 Txc2. Mañana presentaremos el juego.

ADRENALINA | Gerardo Ruiz Massieu, Coordinador | Héctor Linares, Editor | Fernando Islas, Editor | Erika Aguilar, Diseñadora | EXCELSIOR

Foto: X @Xolos

Carlos González espera sumar más anotaciones

Luego de que en la jornada anterior, el paraguayo Carlos González terminó con la sequía goleadora, el delantero de los Xolos agradeció el apoyo de sus compañeros.

"Sólo encuentra el gol quién lo busca, por supuesto que ayuda para la confianza".

González dijo que el duelo de esta noche ante Mazatlán servirá para reforzar el buen paso que lleva el equipo."

"Sabemos que no sólo son tres puntos, están en juego muchas cosas, estamos optimistas y con mucha fé, es una linda oportunidad".

MAZATLÁN VS TIJUANA
Estadio: El Encanto
TV Azteca | 21:00 hrs.

ARAUJO, DESESPERADO

PIDE MÁS MINUTOS

EL MUNDIALISTA MEXICANO PASA POR UN MOMENTO COMPLICADO EN SU CARRERA, LUEGO DE UNA LESIÓN

LIGA MX J:13
AMÉRICA VS SAN LUIS
Estadio Azteca
TUDN | 20:00 hrs.

DE LA REDACCIÓN
adrenalina@gimm.com.mx

Néstor Araujo se ha recuperado de la lesión de rodilla que sufrió el año pasado durante la Leagues Cup y aunque está listo para ser tomado en cuenta, no ha recibido las oportunidades que quisiera, por lo que mencionó que pasa por una etapa complicada.

Araujo vive un cambio radica en su carrera, de ser titular con los azulcremas, seleccionado mexicano y observado desde Europa, pasó a no jugar.

"Me he comido muchas cosas yo solo y ha sido muy difícil, sobre todo los primeros meses. Ahora creo que mentalmente estoy más fuerte y eso me ha ayudado mucho. Se me cambió la tortilla por completo, a veces ni te voltean a ver, no eres considerado en ningún lado, pero acepto mi realidad y ahora lo que más necesito es hacerlo bien cuando se me presente la oportunidad. Estoy en un buen equipo", comentó.

Ya con la recuperación y sin el dolor en la rodilla, el zaguero central dejó claro que para poder recuperar su mejor versión necesita tener más minutos y es lo que ahora busca.

"Ahora hay que estar atentos porque se viene un calendario pesado y en cualquier momento nos toca entrar. Para lo que el club busca, debemos estar listos", dijo.

Foto: X @ClubAmerica
Néstor Araujo espera tener más acción con el América.

En lo que respecta al partido de esta noche contra Atlético de San Luis, el defensor destacó las fortalezas de un rival que en el Estadio Azteca se les ha complicado.

"Los últimos partidos ha sido complicado jugar contra ellos, son un equipo estructurado que con velocidad te hacen daño. Tienen jugadores muy peligrosos y eso nos lo han hecho ver en el Estadio Azteca. Lo que plantea André es que los 21 que estemos disponibles lo agarramos para que al que le toque, ir con una buena forma de juego y con eso le haremos un buen partido a San Luis", sentenció.

Foto: X @TigresOficial
André-Pierre Gignac se perderá otro juego.

VISITA AL PUEBLA

Gignac es baja de Tigres por bronquitis

El delantero francés no realizó el viaje con el conjunto norteño

DE LA REDACCIÓN
adrenalina@gimm.com.mx

Los Tigres confirmaron la baja de su delantero estrella, André-Pierre Gignac, quien no hará el viaje para medirse al Puebla por la fecha 13 del Clausura 2024.

A través de un comunicado, el club informó la situación de Gignac, quien junto a Nahuel Guzmán, en rehabilitación, serán las únicas ausencias en dicho cotejo.

PUEBLA VS TIGRES
Estadio Cuauhtémoc
TV Azteca | 19:00 hrs.

"Informamos a nuestra afición que André-Pierre Gignac tiene un cuadro de bronquitis aguda, por lo que no hará el viaje a Puebla", emitió el equipo en un comunicado.

Todavía está en duda si el francés realizará o no la concentración para el próximo partido contra Columbus Crew del siguiente martes, esto por la ida de los cuartos de final de la Concacaf Champions Cup. Este será el tercer juego de Liga MX que el europeo se perderá por malestares tras las fechas 3 y 4 (Querétaro y Atlético de San Luis) por un cuadro de gastroenteritis.

Por otro lado, los regios recuperaron a Sebastián Córdova (gastroenteritis) y Marcelo Flores (fatiga muscular), elementos que al inicio de la semana no estuvieron entrenando al parejo pero que pudieron entrar en la convocatoria universitaria.

"Siempre he trabajado duro y haciendo lo mejor y aprovechar cada minuto, espero que me den la oportunidad, si sigo jugando es lo que quiero hacer, ser titular", dijo Flores.

FRANKIE MONTÁS

Hace una estelar presentación

WASHINGTON	2	8	CINCINNATI

DE LA REDACCIÓN
adrenalina@gimm.com.mx

En su presentación con los Reds de Cincinnati, el dominicano Frankie Montás lanzó seis innings en blanco para guiar la victoria de los Reds sobre los Nationals de Washington.

Nick Martini colaboró para la causa de los Reds al conectar un par de cuadrangulares e impulsar cinco carreras en su primer encuentro como titular en el Opening Day. Martini sacudió la pelota en la segunda entrada subiendo dos rayitas a la pizarra ante los lanzamientos de Josiah Gray. El bateador designado se convirtió en el primer pelotero de Cincinnati con dos tablazos de cuatro esquinas en un Opening Day desde 2007.

Montas, adquirido en la agencia libre por parte de los Reds esta temporada baja logró una tremenda actuación en su primera apertura con su nuevo club, limitando a los Nationals a cuatro hits y obteniendo su primera victoria.

El puertorriqueño Eddie Rosario hizo su primera aparición con los Nationals, conectando un jonrón de dos rayitas contra Emilio Pagán.

El mexicano Joey Meneses se fue de 4-2 con una carrera anotada.

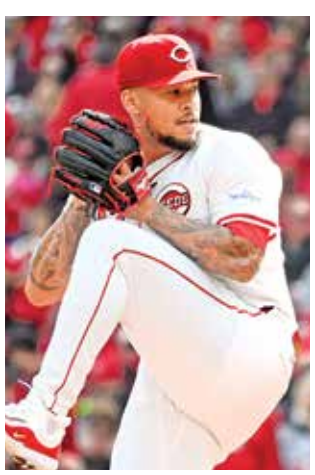

Foto: AFP

Frankie Montás cumplió como as de la rotación de los Reds.

Soto consumó una gran jugada a la defensiva en el noveno rollo.

YANKEES Y DODGERS DESTACAN EN EL OPEN

UN PASO AL F

El dominicano Juan Soto brilló con un largo tiro al home que salvó a los Yankees del empate

NY YANKEES	5	4	HOUSTON

TIRILLA	1	2	3	4	5	6	7	8	9	C	H	E
Yankees	0	0	0	0	3	1	1	0	0	5	8	0
Astros	3	1	0	0	0	0	0	0	0	4	13	0

POR ARIEL VELÁZQUEZ
ariel.velazquez@gimm.com.mx

Bajo la tradición del Opening Day, los grandes jugadores destacan cuando logran tener un impacto inmediato con su nueva organización. Así sucedió con el dominicano Juan Soto, quien ayer hizo una estelar presentación vistiendo con autoridad la franela a rayas.

Sin embargo, lo inesperado fue que el momento estuviera impulsado por su brazo y no por su potente bat, por el que fue contratado por los Yankees en la temporada muerta. Una vuelta de tuerca que ni siquiera sus compañeros de equipo podrían haber previsto. Soto tomó un sencillo de Kyle Tucker en la novena entrada en territorio del jardín derecho, y ejecutó un fuerte tiro al plato que cortó el intento de Mauricio Dubón de anotar la carrera que hubiera igualado el marcador. Los Yankees se aferraron a una victoria de 5-4 sobre los Astros.

"Trabajé durante todo el entrenamiento de primavera en mi brazo y en los tiros desde el jardín derecho", dijo Soto al terminar el juego en el Minute Maid Park de Houston. "Es simplemente un gran sentimiento. Simplemente te dice que voy por el camino correcto con lo que he estado haciendo y que estoy más que emocionado de seguir haciéndolo".

El lanzamiento de Soto llegó al receptor José Trevino, quien se lanzó hacia atrás para interceptar al deslizante Dubón.

Mientras los Astros desafiaban la jugada pidiendo una revisión por parte de los umpires, Soto observó la repetición y le dijo a su compañero de equipo Aaron Judge, que no tenían nada de qué preocuparse, que era out.

EL DATO

Ésta es la segunda vez en la historia de los Yankees que se recuperan de un déficit de más de 4 carreras para ganar el Día Inaugural. El otro juego fue el 18 de abril de 1950 contra los Red Sox.

"En esa situación, tienes que lanzar sin dudarlo. Tienes que salvar el juego. Lo más importante es conseguir la pelota. Él lo hizo fácil y tranquilo. Consigues la pelota y luego confías en ella, la sueltas. Hacemos miles de lanzamientos durante la temporada baja. Es realmente memoria muscular", declaró Judge sobre la gran jugada que realizó Soto.

Los Yankees perdían el juego 4-0 cuando lograron una reacción en el quinto inning con tres carreras y luego el home run del empate de Oswaldo Cabrera. La carrera de la victoria fue producida con un elevado del mexicano Alex Verdugo.

El pelotero nipón Shohei Ohtani fue ovacionado en su presentación en Dodger Stadium

SAN LUIS	1	7	LA DODGERS

TIRILLA	1	2	3	4	5	6	7	8	9	C	H	E
Cardinals	0	0	0	1	0	0	0	0	0	1	3	0
Dodgers	2	0	3	0	0	1	1	0	X	7	10	1

POR EMMANUEL CAMPA
emmanuel.campa@gimm.com.mx

Shohei Ohtani, la gran contratación de los Dodgers en la temporada muerta, conectó una línea de hit a jardín derecho en su primer turno al bat ante sus nuevos fanáticos. Los Ángeles vencieron 7-1 a los Cardinal de San Luis, en su primer juego en Dodgers Stadium.

El toletero, quien firmó un contrato por 700 millones de dólare en la temporada baja, pasó por segunda base rumbo a la tercera y no se dio cuenta de que Mookie Bett se había detenido en la antesala y

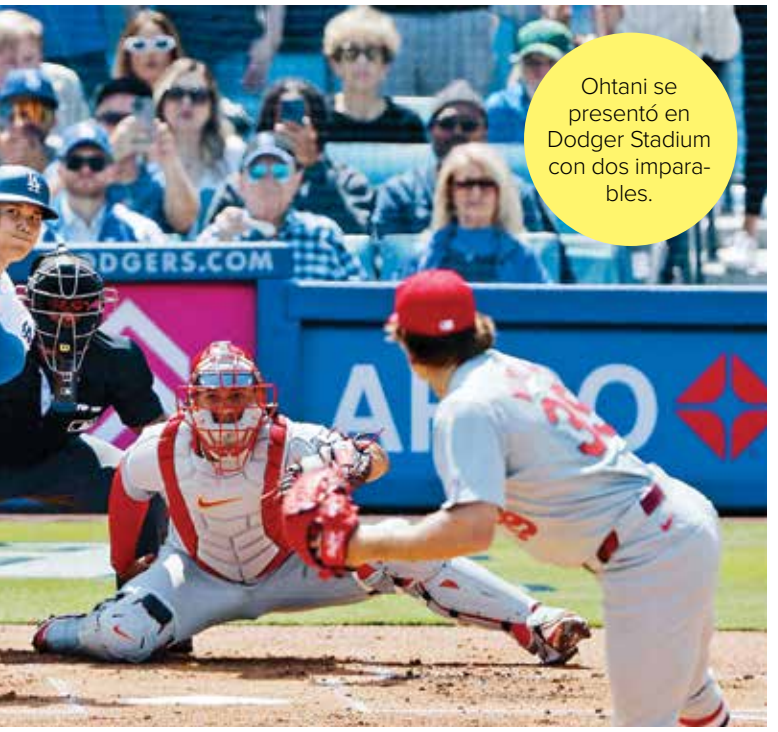

Ohtani se presentó en Dodger Stadium con dos imparables.

Fotos: AFP

NING DAY

FRENTE

Manfred espera que sea una investigación corta

El comisionado de MLB, Rob Manfred, declaró ayer que la liga está comprometida con su investigación del escándalo que rodea al pelotero japonés Shohei Ohtani y espera que la resolución se dé en poco tiempo.

La semana pasada, el intérprete de Ohtani, Ippei Mizuhara, fue despedido después supuestamente de robarle 4.5 millones de dólares al beisbolista para pagar deudas de juego.

"Espero que sea breve, pero no lo sé", dijo Manfred.

— De la Redacción

fue atrapado en ese traslado. Más tarde Ohtani se justificó diciendo que aún tiene jet lag por la gira de los Dodgers en Corea del Sur.

Con Ohtani, los Dodgers cuentan con un trío de ganadores del premio MVP. Mookie Betts abre la alineación, seguido del japonés y Freddie Freeman de tercero. Estos tres peloteros les dieron a los fans de los Dodgers una primera probadita de lo que podrán ver durante los 159 juegos restantes de la temporada.

Los Dodgers dividieron honores en los primeros dos juegos de la temporada en Corea del Sur en una serie ante los Padres de San Diego.

Una semana después de que los Dodgers comenzaran la temporada con dos juegos en Seúl, sus estrellas se combinaron para cinco hits, seis carreras y cuatro carreras impulsadas.

Ohtani se embasó tres veces, Betts y Freeman conectaron jonrones en la tercera entrada para ayudar a Tyler Glasnow, otra de sus grandes contrataciones quien lanzó seis entradas.

Ohtani no mostró signos de distracción después de una semana difícil en la que negó estar involucrado en temas de apuestas deportivas tras despedir a su intérprete Ippei Mizuhara, quien presuntamente le robó dinero para pagar deudas.

DOMINANTE

Corbin Burnes deslumbra con 11 ponches

LA ANGELS	BALTIMORE
3	11

DE LA REDACCIÓN
adrenalina@gimm.com.mx

Los Orioles, campeones defensores del Este de la Liga Americana, salieron al campo ayer por la tarde para jugar su primer encuentro de una nueva era. El bullicio alrededor de Camden Yards, donde David Rubenstein y miembros de su grupo propietario asistieron al Día Inaugural con un lleno de 45,029 fans, era palpable antes de que se hiciera el primer lanzamiento.

Entonces, Corbin Burnes se robó el show. En su presentación con el equipo, Burnes acumuló 11 ponches en seis entradas dominantes para ayudar a los Orioles a ganar 11-3 sobre los Angelinos.

El as derecho retiró a 18 de los 19 bateadores que enfrentó, la única mancha fue un jonrón solitario con dos outs de Mike Trout en el primero.

Burnes registró al menos dos ponches en cinco de sus seis entradas.

El sonorense Ramón Urías se fue de 3-1 con los Orioles y una base negociada.

El mexicano Patrick Sandoval cargó con la derrota. Aceptó tres carreras en un inning y dos tercios.

Foto: Reuters

LE PONE EFECTO

REALIZA PRIMER LANZAMIENTO

El futbolista brasileño Neymar Jr, realizó el primer lanzamiento ceremonial de la temporada de los Marlins en el LoanDepot Park. Neymar se colocó en el centro del diamante y envió la pelota al plato donde el campeón bateador de la Liga Nacional, Luis Arraez, la recibió. El club le otorgó a Neymar una camiseta de los Marlins con el número 10. Miami perdió 6-5 el encuentro contra los Pirates en 12 entradas.

— De la Redacción

Foto: X @Marlins

Foto: AFP

El tijuanense Alejandro Kirk inició la campaña como catcher titular.

Kirk colabora con dos remolcadas

TORONTO	TAMPA BAY
8	2

El receptor mexicano de los Blue Jays de Toronto, Alejandro Kirk, inició la temporada colaborando para su organización que ayer venció de visita a los Rays de Tampa Bay.

En la parte alta del sexto rollo, Kirk se paró en el plato con las bases llenas y disparó un sencillo que impulsó dos carreras en un rally de cinco rayitas que consiguieron los Blue Jays.

El dominicano Vladimir Guerrero Jr. se voló la barda en ese mismo capítulo con un bombazo solitario por el jardín central.

Los mexicanos Isaac Paredes y Randy Arozarena se fueron de cuatro nada cada uno para los Rays.

George Springer y Cavan Biggio también pegaron palos de cuatro esquinas.

José Berríos (1-0), en su segunda apertura en el día inaugural para Toronto y cuarta en general, permitió un jonrón inicial a Yandy Díaz en su quinto lanzamiento del día. Sin embargo, recompuso el camino y limitó a los Rays a seis imparables en seis entradas de labor.

— De la Redacción

FIRMÓ POR UN DÍA

Nelson Cruz se retira con los Marineros

DE LA REDACCIÓN
adrenalina@gimm.com.mx

El dominicano Nelson Cruz firmó contrato por un día con los Marineros de Seattle para retirarse oficialmente con este equipo, luego de que realizó el lanzamiento de la primera bola, previo al duelo ante los Medias Rojas de Boston.

Cruz anunció su retiro al concluir la campaña anterior. Pasó 19 temporadas en las mayores con ocho organizaciones distintas.

Su mayor estadía fue de ocho campaña con Texas, al comienzo de su carrera.

Tuvo cuatro temporadas de influencia e impacto considerables en Seattle, de 2015 al 18. Fue elegido tres veces al Juego de Estrellas en Seattle, encabezó la liga con 119 impulsadas en 2017 y conectó 163 jonrones en sus cuatro campañas, más de los que disparó en ocho campañaa, no todas completas, con Texas.

Cruz dijo que una conexión especial con Seattle fue el motivo por el que decidió que su retiro estuviera relacionado con los Marineros.

"Siempre me identifiqué como Marinero, pese a que jugué más años como Ranger", refirió Cruz.

El quisqueyano finaliza su carrera con 464 vuelacercas, un promedio de bateo de .274 y 1.325 impulsadas. Apareció en 49 duelos de la campaña anterior con San Diego, en su último año.

Sus números podrían llevarlo al Salón de la Fama de Cooperstown.

Foto: X @Mariners

El dominicano recibió un homenaje por su brillante carrera.

Jonah Heim pegó el hit del triunfo en la décima entrada.

Foto: Reuters

RANGERS DEJA EN EL TERRENO A CHICAGO

ARRANQUE VICTORIOSO

EL EQUIPO CAMPEÓN CELEBRÓ ANTE SUS AFICIONADOS, EN EL PRIMER JUEGO, QUE TUVO UN DRAMÁTICO FINAL

DE LA REDACCIÓN
adrenalina@gimm.com.mx

Jonah Heim conectó un sencillo con la casa llena, con dos out en la décima entrada para darle la victoria a los campeones Rangers de Texas 4-3 sobre los Cubs de Chicago.

Adolis García y Travis Jankowski conectaron sendos jonrones para los Rangers, equipo que antes del juego presentó el trofeo de monarca de la Serie Mundial y desplegó el primer cartel del campeonato de la franquicia en lo alto del jardín derecho.

Drew Smyly, el séptimo lanzador de los Cachorros, dio dos boletos para llenar las bases antes de que Heim conectara un fuerte hit hacia el jardín central derecho, lo que desató la celebración entre los jugadores del actual monarca.

Jankowski abrió la novena con un jonrón que empató el marcador después de que Chicago se adelantara, en la parte alta, en una jugada polémica con dos outs.

David Robertson, el relevista veterano que Texas firmó en la agencia libre, trabajó el décimo para llevarse la victoria.

El zurdo de los Cachorros, Justin Steele, ponchó a seis en la primera apertura de su carrera en el día inaugural antes de salir con rigidez en el tendón de la corva izquierdo .

Los Cachorros contaron con el debut de su manager Craig Counsell, quien firmó un contrato de cinco años y 40 millones de dólares.

Por los Rangers, abrió Nathan Eovaldi, pitcher ganador del quien juego que le dio el título a Rangers en la pasada Serie Mundial ante Arizona. En el juego de ayer permitió dos carreras en seis entradas.

Por Texas debutó Wyatt Langford como bateador designado.

CHICAGO 3 4 TEXAS

TIRILLA	1	2	3	4	5	6	7	8	9	10	C	H	E
Cubs	0	1	0	0	0	1	0	0	1	0	3	6	1
Rangers	0	0	0	1	0	1	0	0	1	1	4	8	1

182 millones de dólares por 11 años es el contrato que acordó Franco con los Rays de Tampa en 2021.

Foto: Reuters

Franco fue colocado en licencia administrativa

Las Grandes Ligas y el Sindicato de Peloteros acordaron colocar al pelotero dominicano, Wander Franco, de los Rays de Tampa, en licencia administrativa has el 1 de junio, mientras continúa la investigación de su supuesta relación con una menor de edad en República Dominicana.

La licencia administrativa no es disciplinaria según la política conjunta de violencia doméstica, agresión sexual y abuso infantil del deporte, y un jugador continúa recibiendo su pago. Franco, quien tiene un salario de 2 millones de dólares este año, ha permanecido en su país y no se presentó a los entrenamientos de primavera.

Franco fue puesto en licencia administrativa el 22 de agosto y permaneció allí hasta el final de la temporada.

— De la Redacción

TORNEOS DE DESARROLLO

IMPULSAN AL TENIS MEXICANO

ADHEMAR RODRÍGUEZ, DIRECTOR DEL MÉXICO CITY OPEN, DICE QUE FALTA TRABAJO POR HACER

POR SEBASTIÁN DÍAZ DE LEÓN
sebastian.diazdeleon@gimm.com.mx

Foto: Especial

Adhemar Rodríguez otorgó tres wildcards a tenistas mexicanos.

México se ha convertido en un escenario por excelencia del deporte blanco.

El Estadio Rafael Pelón Osuna en el Centro Deportivo Chapultepec, uno de los recintos con más tradición de la capital del país, albergará a partir este domingo el Mexico City Open, ATP Challenger 125, torneo que recibe a las futuras estrellas el tenis internacional.

Con el objetivo de impulsar a las nuevas generaciones de tenistas mexicanos, Adhemar Rodríguez, director del torneo, otorgó tres wild cards a los representantes nacionales: Hans Hach Verdugo, Ernesto Escobedo y Rodrigo Pacheco. Aunque reconoció, que la Federación Mexicana de Tenis debe redoblar esfuerzos ante la falta de deportistas en el máximo circuito.

"El apoyo al tenis mexicano debe de venir de varias áreas, nosotros como organización hacemos lo que nos toca y no es suficiente, la Federación tiene que hacer su trabajo también. Nadie puede decir que los Challenger de México no han apoyado a los mexicanos, en mucho de los casos no han logrado los mejores lugares, pero eso depende de muchos otros factores. Yo creo que México se ha convertido en un paraíso de torneos, sobre todo torneos de desarrollo", comentó Rodríguez en entrevista con **Excélsior**.

Torneos como el Abierto Mexicano de Acapulco, Los Cabos o Challengers, han sido reconocidos como los mejores dentro del Tour, algo que no sorprende a Rodríguez quien año tras año busca mejorar el certamen, que se realiza en la capital.

"Creo que el público mexicano es una parte importantísima en el espectáculo. Sucede que los artistas hablan de que el público mexicano es espectacular y no es una excepción para el tenis. Hay una sana, pero muy férrea competencia entre los Challenger en México. Algunos tienen unas características diferentes a otros, pero todos tratan de hacer un servicio para los jugadores muy bueno. Hay torneos mexicanos que han ganado el Challenger del año y todos queremos lograr eso".

> Hay torneos mexicanos que han ganado el Challenger del año y todos queremos lograr eso."
>
> **ADHEMAR RODRÍGUEZ**
> DIRECTOR DEL MÉXICO CITY OPEN

Este 31 de marzo comienza la clasificación y para el domingo 7 de abril, la final de singles y dobles.

TIRANTE POR EL TÍTULO

Thiago Tirante regresa al Deportivo Chapultepec en el mejor momento de su carrera. El tenista argentino se instaló este año por primera vez en su carrera en el Top 100 del ranking ATP, etiqueta que lo coloca como uno de los favoritos al título en este 2024 luego de ser finalista la pasada edición.

"El objetivo de todos los jugadores cuando empiezan a jugar es estar entre los 100 mejores de todo el mundo. Estoy agradecido de poder hacerlo ahora, al inicio del año, así que tengo más torneos para ascender un poco más", dijo Tirante.

Foto: X @MotoGP

MotoGP pertenece a la empresa española Dorna Sports.

MILLONARIA PROPUESTA

Liberty Media busca comprar los derechos de Moto GP

La dueña de F1 busca dar un golpe contundente ahora con el serial de motociclismo

DPA
adrenalina@gimm.com.mx

MADRID.- Liberty Media, dueña de la Fórmula 1, estaría en conversaciones para comprar la empresa española propietaria de MotoGP, Dorna Sports, por más de 4 mil millones de euros en un acuerdo que pondría bajo un mismo techo las principales competiciones del motor.

Liberty, presidida por el magnate de las telecomunicaciones y el entretenimiento John Malone, estaría ultimando la adquisición de Dorna Sports después de que esta rechazase una oferta rival de TKO, otro grupo deportivo y de entretenimiento, según reporta el *Financial Times*.

Dorna promueve varias torneos, entre ellos el Campeonato del Mundo de Superbikes y una serie de motos eléctricas llamada MotoE. La española organiza 251 carreras al año en 20 países.

De su lado, Qatar Sports Investments, el grupo respaldado por el Estado árabe y propietario del club de futbol Paris Saint-Germain, también se habría interesado por Dorna. A tal efecto, habría mantenido consultas con Bridgepoint.

Bridgepoint, con alrededor del 40 por ciento del capital social, y la Junta de Inversiones del Plan de Pensiones de Canadá (CPPIB), con un 39%, son los principales accionistas de Dorna. Asimismo, sus directivos, incluido el consejero delegado, Carmelo Ezpeleta, también son accionistas.

No obstante, persiste la incógnita regulatoria de si los organismos de competencia apreciarán problemas de concentración empresarial en Liberty Media, ya que, de hacerse con Dorna, controlaría las dos grandes competiciones del mundo del motor.

VETTEL HACE PRUEBAS

El piloto alemán Sebastian Vettel, tetracampeón del mundo de Fórmula 1 (2010-2013) probó "en condiciones" el Porsche 963, prototipo de las 24 horas de Le Mans, un coche "muy diferente" al de F1, aunque "muy divertido", después de dar más de un centenar de giros en Motorland Aragón en un test de cara a la prestigiosa prueba en el trazado francés.

"Es la primera vez que pruebo en condiciones el 'hypercar' de Porsche, el 963. Sobre todo, se trata de familiarizarme con todas las herramientas del coche, con el volante, cómo responde, cómo se comporta", analizó Vettel.

Fue la primera vez de Vettel a los mandos de un prototipo de este tipo en trazado, y formó parte de la preparación de la marca alemana para las 24 Horas de Le Mans, que se disputan los días 15 y 16 de junio.

"Es un poco diferente a lo que he hecho en el pasado, pero hasta ahora es muy divertido".

INDIVIDUAL OFENSIVA

PUNTOS

JUGADOR	EQUIPO	PTS.
1. L. Doncic	Dallas	33.9
2.G. Antetokounmpo	Milwaukee	30.6
3. S. Gilgeous-A	Oklahoma City	30.4

ASISTENCIAS

JUGADOR	EQUIPO	APG.
1. T. Haliburton	Indiana	11.0
2. T. Young	Atlanta	10.8
3. L. Doncic	Dallas	9.8

PORCENTAJE DE CAMPO

JUGADOR	EQUIPO	PCT.
1. D. Gafford	Dallas	.710
2. J. Poeltl	Toronto	.656
3. I. Zubac	LA Clippers	.655

INDIVIDUAL DEFENSIVA

REBOTES

JUGADOR	EQUIPO	RPG.
1. D. Sabonis	Sacramento	13.7
2. R. Gobert	Minnesota	12.9
3. A. Davis	LA Lakers	12.6

BLOQUEOS

JUGADOR	EQUIPO	BLKPG.
1. V. Wembanyama	San Antonio	3.5
2. W. Kessler	Utah	2.6
3. B. López	Milwaukee	2.4

ROBOS

JUGADOR	EQUIPO	STPG.
1. S. Gilgeous-A.	Oklahoma City	2.0
2. D. Fox	Sacramento	2.0
3. D. Mitchell	Cleveland	1.8

Ball no botará el balón este año

El base de los Hornets, LaMelo Ball, no volverá a jugar esta temporada mientras continúa rehabilitandose de una lesión en el tobillo derecho, anunció el equipo ayer.

Ball ha estado fuera desde el 27 de enero. El jugador de 22 años ya se había perdido dos tramos importantes de la actual campaña, y estuvo fuera casi siete semanas después de sufrir en noviembre un esguince en el tobillo derecho.

-De la Redacción

Foto: Reuters

OTRO LÍO DE APUESTAS

BAJO LA LUPA

El jugador de los Raptors Jontay Porter es investigado por presunta relación con juegos arreglados

POR ANDRÉS RUIZ
andres.ruiz@gimm.com.mx

El virus de las apuestas en el deporte estadunidense se está propagando fuertemente durante marzo. Primero fue el inicio de una investigación sobre la trama en la que está envuelto el beisbolista japonés Shoehi Ohtani y su traductor Ippei Mizuhara. Ahora, el basquetbolista Jontay Porter, jugador de los Raptors y hermano de Michael Porter Jr., es objeto de una pesquisa por conflictos con las apuestas por dos juegos de este año.

El primero fue el 26 de enero ante los Clippers. Jontay jugó sólo cuatro minutos antes de irse del encuentro por "agravasión una lesión en su ojo".

Ese día, todas las líneas de estadísticas individuales de Porter terminaron en "bajas", y una casa de apuestas norteamericana informó que la línea de "menos de 0.5 triples" fue la que más dinero le dio a sus apostadores esa noche, dos días después, volvió a jugar 19 minutos como si nada hubiera pasado.

La segunda fue el 20 de marzo, ante los Suns, en ese duelo jugó tres minutos antes de salir por una supuesta enfermedad, sin registrar ni un punto.

La misma casa de apuestas anunció que las líneas de Porter, otra vez fueron las que más dinero repartieron esa noche, motivo por el cual, los Raptors decidieron separarlo del equipo hasta que se resuelva el problema.

Bajo esta investigación, se han analizado distintas participaciones de varios jugadores, uno de ellos es James Harden, quien después de asistir a su compañero Kawhi Leonard, intentó bloquear su tiro, provocando las sospechas en su contra.

Este problema se quiere cortar desde su raíz; el presidente de la Asociación Nacional Deportiva Universitaria de Estados Unidos, (NCAA en inglés), Charlie Baker, solicitó la prohibición de las llamadas "apuestas prospectivas" en el deporte universitario, podrían apostar por el resultado pero no a las estadísticas individuales de cada jugador.

La NBA debe marcar un precedente y terminar con todas las sospechas que están ensuciando el basquetbol.

El rendimiento individual de Jontay levantó fuertes especulaciones.

Fotoarte: Horacio Sierra